

# Clubs



Inscriptions en juin - Paiement à l'année  
30 séances par an

- **DANSE MODERN'JAZZ** - TARIF : 200 € L'ANNÉE

Initiation au Modern'Jazz.

Mardi	17h15 à 18h15	2017-2018
Mardi	18h15 à 19h15	2015-2016
Jeudi	17h15 à 18h15	2016-2017
Jeudi	18h15 à 19h15	2013-2014

- **CORPS & VOIX** - TARIF : 150 € L'ANNÉE

Les premiers pas dans la musique : apprendre et appliquer le rythme, la mélodie, les nuances, les familles d'instruments, à travers des jeux musicaux.

Mardi	17h15 à 18h00	2017-2018
-------	---------------	-----------

- **THÉÂTRE** - TARIF : 200 € L'ANNÉE - POUR LES 2011 À 2016

Lundi	17h15 à 18h15	Initiation
Lundi	18h30 à 19h30	Perfectionnement

- **MINI-THÉÂTRE** - TARIF : 200 € L'ANNÉE -

A partir de jeux d'expressions corporelles et de théâtre, basée sur l'improvisation, les enfants apprennent à bouger, à évoluer dans un groupe, à manier la parole.

Par le théâtre, ils développent leur personnalité en même temps que leur créativité.

Mercredi	17h00 à 18h00	Pour les 2017-2018
----------	---------------	--------------------

- **Initiation Langue des signes**

Mercredi	17h00 à 17h45	Pour les 2017-2018
----------	---------------	--------------------

Tarif 90€ les 13 séances

Mercredi	18h00 à 19h00	Pour les 2014-2015-2016
----------	---------------	-------------------------

Tarif de 100€ les 13 séances

**MAISON DE L'ENFANCE DE MONPLAISIR**

3 RUE DU PREMIER FILM - 69008 LYON - 04 78 00 11 29

# Maison de l'Enfance

## La Plaquette



2022

2023

3 rue du Premier Film  
69008 Lyon  
04 78 00 11 29  
me8monplaisir.com

Maison de l'Enfance  
de Monplaisir

# Edito



La Maison de l'Enfance du 8ème arrondissement de Lyon s'associe aux familles du territoire pour faire vivre un lieu d'accompagnement à la parentalité et d'accueil éducatif des enfants de 0 à 11 ans.

Respectueuse des rythmes de chacun, garant d'un cadre professionnel et sécurisant, elle accompagne les générations futures dans leur évolution.

Complémentaire à l'école, elle crée un environnement ludique, festif et bienveillant permettant aux familles d'évoluer ensemble vers la société de demain.

Association d'éducation populaire, elle est un lieu de partage et de solidarités, résolument ouverte à tous et intergénérationnelle, elle génère du lien social.

Enfin, actrice de son territoire, la Maison de l'enfance du 8ème travaille en étroite collaboration avec l'ensemble des acteurs éducatifs (école, associations, institutions...) qui participent à la protection et l'évolution des enfants.

Modalités: on vous propose:

- Une crèche pour les enfants de 3 mois à 3 ans
- Un centre de loisirs pour les enfants de 3 ans à 11 ans, répartis par groupe d'âge
- Des clubs
- Des conférences ou ateliers à destination des familles

Dans le cadre de notre collaboration avec la Mairie de Lyon, nous intervenons également sur le temps d'accueil méridien et périscolaire au sein du groupe scolaire Paul Emile Victor

Elisabeth BULLION  
Présidente



# Soirs

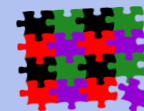

Chaque soir est exclusivement consacré aux loisirs. Des thèmes sur plusieurs semaines sont proposés autour d'activités manuelles, sportives ou d'éveil (bricolage, jeux, jardinage, activités artistiques nouvelles...).

- **Accueil**

Les lundis, mardis, jeudis et vendredis de 16h45 à 18h30 pour les écoles primaires et maternelles :

**LUMIÈRE, SAINT-MAURICE ET PAUL-ÉMILE VICTOR.**

Prise en charge dans les écoles.

Départ entre 17h45 et 18h20 de la Maison de l'Enfance.

- **Tarifs et Inscriptions**

De 3,50 € à 4,50 € par soir, pour les familles allocataires CAF.

Inscriptions en juin pour l'année scolaire, paiement au trimestre.

Les enfants sont inscrits à l'année, deux jours par semaine minimum.

# Camp



Du lundi au vendredi en juillet. Il permet une première expérience loin de la famille ou tout simplement un temps fort des vacances.

Nous sommes particulièrement attentifs à l'organisation de ce séjour.

- **Tarif et Inscription**

Entre 200€ et 300€ pour les familles allocataires CAF selon le QF.

Inscription en même temps que les vacances d'été.

La Maison de l'Enfance de Monplaisir propose également des **CONFÉRENCES** sur des thèmes liés à l'enfance. Renseignements et dates sur le site internet [me.8@orange.fr](mailto:me.8@orange.fr) et la page Facebook « **Maison de l'Enfance de Monplaisir** » N'hésitez pas à les consulter régulièrement.



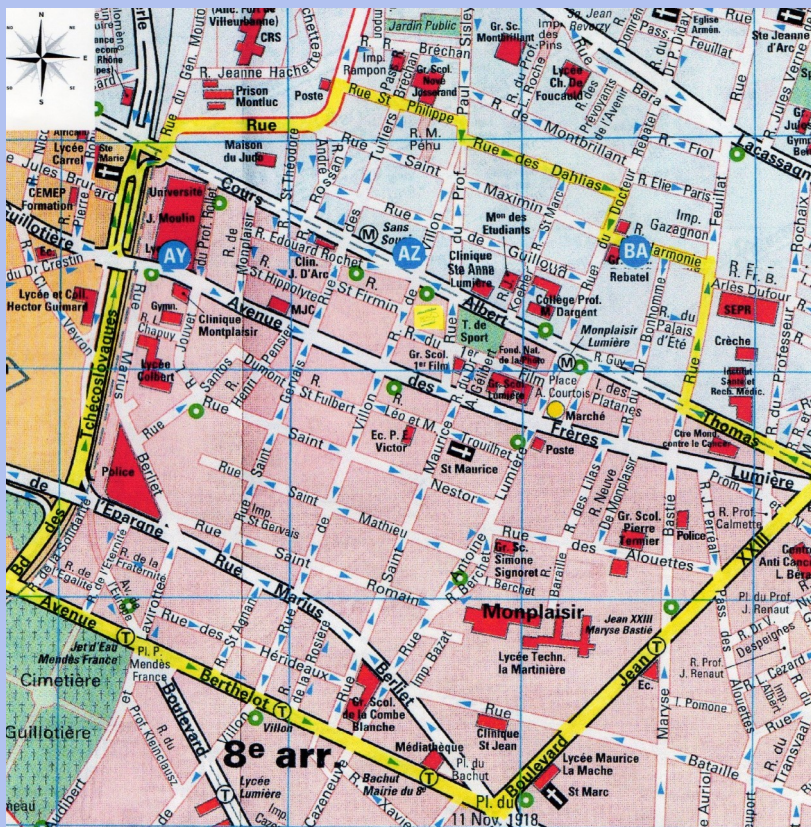

# Crèche



Pour les enfants de 3 mois à 3 ans

- **Renseignements**  
Du lundi au vendredi de 9h00 à 18h00.  
Inscriptions en plus de 20 heures par semaine directement à la Mairie du 8ème arrondissement « service PAIPE »  
Inscriptions en moins de 20 heures par semaine à la Maison de l'Enfance par téléphone selon les disponibilités.
- **Temps d'accueil**  
Du lundi au vendredi de 7h45 à 18h15.  
Fermeture de la structure : une semaine à Noël ; trois semaines en août ; une semaine pour l'ascension.
- **Accueil, agrément et organisation**  
Accueil de 45 enfants par jour répartis en 3 sections dont :
  - Une section de bébés à l'étage
  - Deux sections en inter-âge (moyens/grands)
- **Projet éducatif**  
Le projet éducatif est porteur de l'action travaillée au sein de l'établissement, une vision globale de l'éducation. Ceci passe par la place de l'enfant et de ses besoins et par le fait de vivre des expériences, de construire son individualité, d'avancer vers l'autonomie, d'établir des relations avec d'autres, adultes et enfants, d'expérimenter le vivre ensemble.



SANS-SOUCI  
OU  
MONPLAISIR  
LUMIÈRE



# Mercredis

La Maison de l'Enfance accueille les enfants de 3 à 11 ans les mercredis de l'année scolaire. Ils sont répartis en 7 groupes par tranche d'âge.

- **Accueil**  
En journée complète. Arrivée le matin, entre 8h00 et 9h00 et départ le soir, entre 17h00 et 17h50.
- **Tarifs et Inscriptions**  
De 10.20€ à 26.90€ la journée, repas inclus  
Inscriptions à l'année et paiement au trimestre.  
Sur liste d'attente uniquement pour les personnes habitant le périmètre de la Maison de l'Enfance de Monplaisir \*.

- **Tarifs**  
Selon le barème CAF. Adhésion : 12 € par famille et par an.



# Centre de loisirs

# Vacances

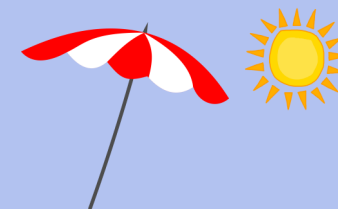

Pour les enfants de 3 à 11 ans



- **Renseignements**  
Du lundi au vendredi de 9h00 à 18h00.
- **Projet pédagogique**  
Autour des loisirs éducatifs par l'accueil des enfants du quartier.  
Accessibles à tous, sont développés les notions de respect, de confiance, de responsabilité et de choix.
- **Encadrement et activités**  
1 directrice, 1 adjointe et des animateurs BAFA.  
Activités manuelles, culturelles et sportives.  
Sorties diverses et variées.
- **Adhésion et Cotisation annuelles**  
12 € par famille + 2 € par enfant.
- **Justificatifs nécessaires à l'inscription**  
Dernier avis d'imposition, numéro allocataire CAF et montant de l'allocation de base, photo d'identité de l'enfant, numéro de sécurité sociale de la personne assurant l'enfant.
- **Temps d'accueil**  
Les enfants arrivent le matin entre 8h00 et 9h00 et partent le soir entre 17h00 et 17h50.  
Un temps d'accueil est prévu entre 13h30 et 14h00.
- **Tarifs et Inscriptions**  
De 54€ à 134.50€, forfait à la semaine (5jours) pour les familles allocataires CAF. Le repas est inclus.  
Réduction de 1,40 € par jour au 2<sup>ème</sup> enfant inscrit et présent en même temps. Paiement à l'inscription.  
Inscriptions à la période (semaine) pour les vacances scolaires.

## Ouverture du Centre de Loisirs

Toussaint 2022	Noël 2022	Février 2023	Pâques 2023	Été 2023
Du 24/10 au 28/10 Du 2/11 au 4/11 (Fermé le 31/10)	Du 19/12 au 23/12 Du 27/12 au 30/12 (Fermé le 26/12 et le 02/12)	Du 06/02 au 10/02 Du 13/02 au 17/02	Du 11/04 au 14/04 Du 17/04 au 21/04	A partir du 10/07

## Dates des inscriptions...

	Adhérents (par mail)	Nouveaux (sur place)
<b>Toussaint 2022</b>	Dimanche 25 septembre 12h par mail	Lundi 03 octobre 8h30 sur place
<b>Noël 2022</b>	Dimanche 20 novembre 12h par mail	Lundi 28 novembre 8h30 sur place
<b>Février 2023</b>	Dimanche 8 janvier 12h par mail	Lundi 16 janvier 8h30 sur place
<b>Pâques 2023</b>	Dimanche 12 mars 12h par mail	Lundi 20 mars 8h30 sur place
<b>Été 2023</b>	Adhérents (par mail)	Nouveaux (sur place)
	Lundi 1 Mai 12h par mail	Lundi 15 mai 8h30 sur place

\* Périmètre de la Maison de l'Enfance de Monplaisir  
délimité par le boulevard des Tchécoslovaques, l'avenue Berthelot,  
le boulevard Jean XXIII et les rues Harmonie, Dahlias et Saint Philippe.